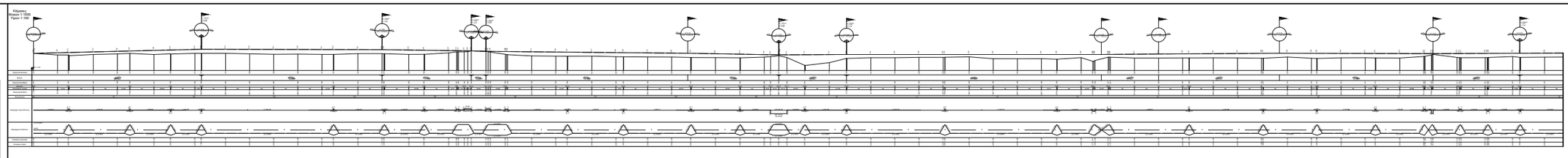

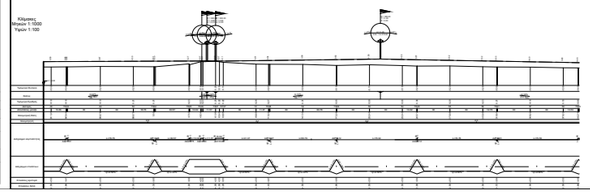

ΔΗΜΟΣ ΑΡΤΑΩΝ
ΤΕΧΝΙΚΗ ΥΠΗΡΕΣΙΑ

ΥΨΟΜΕΤΡΙΚΗ ΜΕΛΕΤΗ

"ΒΕΛΤΙΩΣΗ ΠΡΟΣΒΑΣΙΜΟΤΗΤΑΣ ΣΕ ΓΕΩΡΓΙΚΕΣ ΕΚΜΕΤΑΛΛΕΥΣΕΙΣ ΔΗΜΟΥ ΑΡΤΑΩΝ"

ΔΗΜΟΤΙΚΗ ΕΝΟΤΗΤΑ ΑΜΒΡΑΚΙΚΟΥ
ΘΕΣΗ: ΒΙΓΛΑ
ΚΕΝΤΡΙΚΗ ΟΔΟΣ Α-Β-Γ-Δ

ΑΝΑΛΟΓΙΕΣ ΜΕΛΕΤΗΣ		Κλίμακα 1 : 1000 / 1 : 100		
ΔΗΜΟΣ ΑΡΤΑΩΝ		ΟΙ ΕΠΙΒΛΕΠΟΝΤΕΣ		
		Ονοματ/νο	Υπογραφή	
		ΔΗΜΟΣ ΑΡΤΑΩΝ		
		Τεχνικός Υπάλληλος	Δημοτικός Σύμβουλος	
		ΑΓΓΕΛΟΣ ΣΑΜΙΟΣ		
Για το Δ.ΑΡΤΑΩΝ	Ο Δ/ντής	ΤΟΥΑ ΔΗΜΑΡΧΟΣ ΤΕ		
	ΘΕΟΡΗΣ/ΝΟΣ Η.Μηχανικός	ΣΟΦΙΑ ΠΡΥΤΑΝΗ		
		ΤΟΠΟΓΡΑΦΟΣ ΤΕ		

Κλίμακες
Μήκους 1:1000
Ύψους 1:100

Κλίμακες
Μήκους 1:1000
Ύψους 1:100

Ανιχνεύτηκε Ψηφιακή Υπογραφή
Τρύπα Αναστασία - Digitally signed by
με Υπογραφή Ελεύθερου ΤΡΥΠΑ ΑΝΑΣΤΑΣΙΑ
Ελεύθερο Επαγγελμα: Date: 2023.09.05
08:37:00 +03'00'