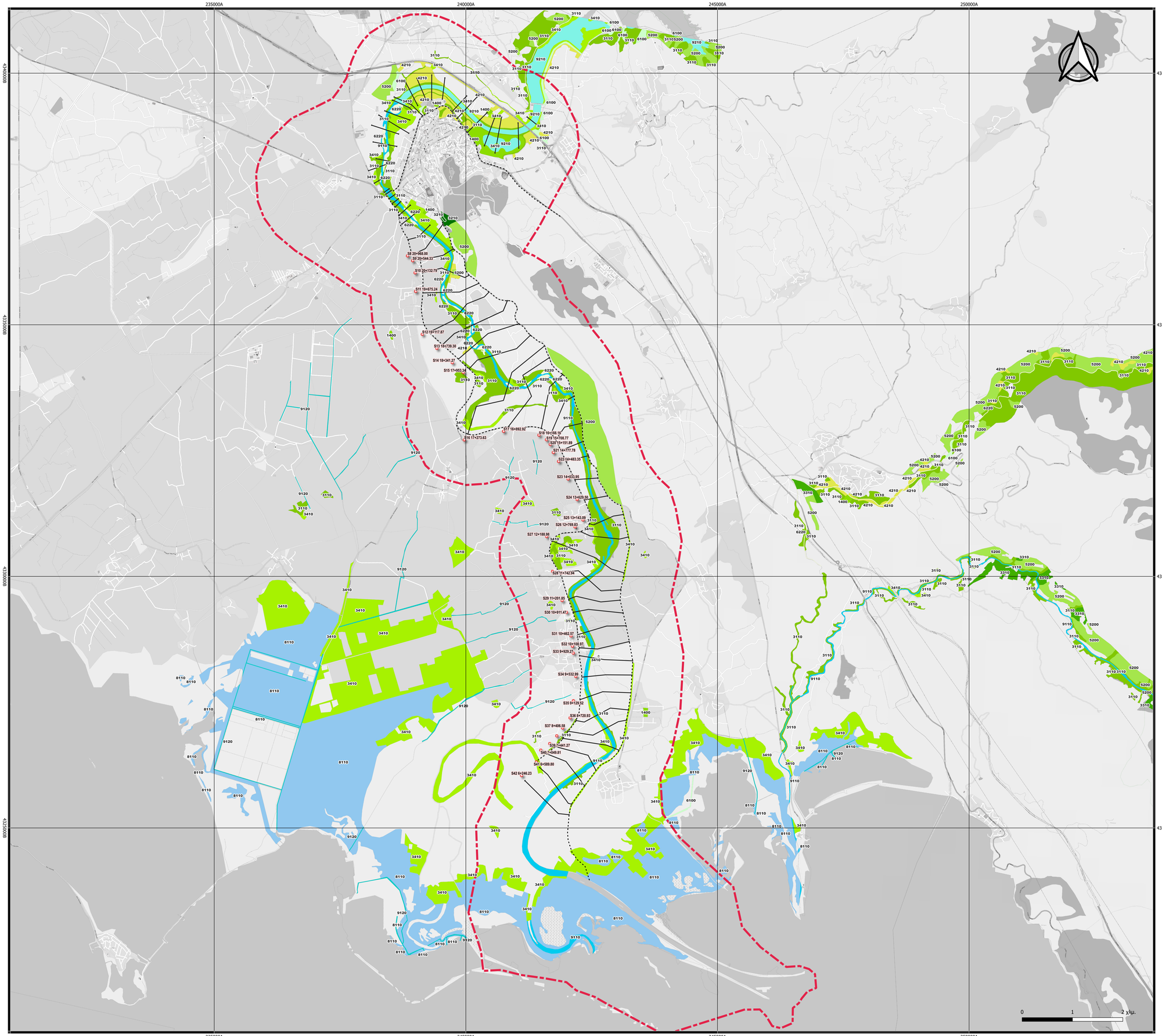

ΥΠΟΜΝΗΜΑ

- Όριο περιοχής μελέτης
- Υφιστάμενα αναχώματα
- Διατομές
- Αρίθμηση διατομής

Είδος παρόχθιας βλάστησης

- 1.4.0.0 Αστικό πράσινο, εγκαταστάσεις αθλητισμού και αναψυχής
- 3.1.1.0 Φυσικά και ημι-φυσικά πλατύφυλλα δάση
- 3.2.1.0 Φυσικά και ημι-φυσικά κωνοφόρα δάση
- 3.3.1.0 Φυσικά και ημι-φυσικά μεικτά δάση
- 3.4.1.0 Μεταβατικές δασικές εκτάσεις και θάμνοι
- 4.2.1.0 Ημι-φυσικά λιβάδια
- 5.2.0.0 Σκληροφύλλη βλάστηση
- 6.1.0.0 Περιοχές αραιής βλάστησης
- 6.2.2.0 Παραποτάμιες όχθες
- 8.1.1.0 Παράκτια έλη αλμυρού νερού
- 9.1.1.0 Δια-συνδεόμενες ροές υδάτων
- 9.1.2.0 Ιδιαίτερα τροποποιημένα και τεχνητά υδάτινα κανάλια
- 9.2.1.0 Φυσικά υδάτινα σώματα

ΕΛΛΗΝΙΚΗ ΔΗΜΟΚΡΑΤΙΑ
ΥΠΟΥΡΓΕΙΟ ΥΠΟΔΟΜΩΝ & ΜΕΤΑΦΟΡΩΝ
ΓΕΝΙΚΗ ΓΡΑΜΜΑΤΕΙΑ ΥΠΟΔΟΜΩΝ
ΓΕΝΙΚΗ ΔΙΕΥΘΥΝΣΗ ΥΔΡΑΥΛΙΚΩΝ ΑΙΜΕΝΙΚΩΝ & ΚΤΙΡΙΑΚΩΝ ΥΠΟΔΟΜΩΝ
ΔΙΕΥΘΥΝΣΗ ΑΝΤΙΠΛΗΜΜΥΡΙΚΩΝ & ΕΓΓΕΙΟΒΕΛΤΙΩΤΙΚΩΝ ΕΡΓΩΝ (Δ19)

ΜΕ ΤΗ ΣΥΓΧΡΗΜΑΤΟΔΟΤΗΣΗ ΤΗΣ ΕΛΛΑΔΑΣ ΚΑΙ ΤΗΣ ΕΥΡΩΠΑΪΚΗΣ ΕΝΩΣΗΣ

ΕΣΠΑ 2014-2020

ΜΕΛΕΤΕΣ ΩΡΙΜΑΝΣΗΣ «ΑΝΤΙΠΛΗΜΜΥΡΙΚΗ ΠΡΟΣΤΑΣΙΑ ΑΡΤΑΣ ΚΑΘΩΣ ΚΑΙ ΤΗΣ ΕΥΡΥΤΕΡΗΣ ΠΕΡΙΟΧΗΣ ΠΟΥ ΔΙΕΡΧΕΤΑΙ Ο ΑΡΑΧΘΟΣ ΠΟΤΑΜΟΣ ΜΕΧΡΙ ΤΟΝ ΑΜΒΡΑΚΙΚΟ ΚΟΛΠΟ»

ΚΑΤΗΓΟΡΙΑ ΜΕΛΕΤΗΣ : **ΜΕΛΕΤΗ ΠΕΡΙΒΑΛΛΟΝΤΙΚΩΝ ΕΠΙΠΤΩΣΕΩΝ**

ΤΙΤΛΟΣ ΣΧΕΔΙΟΥ :

ΧΑΡΤΗΣ ΠΑΡΟΧΘΙΑΣ ΒΛΑΣΤΗΣΗΣ

ΚΛΙΜΑΚΑ :	1:25000
ΚΩΔ. ΜΕΛΕΤΗΣ :	ARACH_2019
ΑΡ. ΣΧΕΔΙΟΥ :	27DR01PD006
ΕΚΔΟΣΗ	Γ
ΗΜΕΡΟΜΗΝΙΑ :	ΙΟΥΛΙ 2021

ΑΝΑΔΟΧΟΣ ΣΥΜΠΡΑΞΗ

"ΥΔΡΟΔΟΜΙΚΗ ΣΥΜΒΟΥΛΟΙ ΜΗΧ/ΚΟΙ" ΕΠΕ
"ECOS ΜΕΛΕΤΗΤΙΚΗ " Α.Ε.
"Α.Δ.Κ. ΑΡΩΝΗΣ-ΔΡΕΤΤΑΣ-ΚΑΡΛΑΥΤΗΣ ΣΥΜΒΟΥΛΟΙ ΜΗΧ/ΚΟΙ" ΑΕ
"CONCEPT ΣΥΜΒΟΥΛΟΙ ΜΗΧ/ΚΟΙ ΑΝΩΝΥΜΗ ΕΤΑΙΡΙΑ"
"ΓΑΙΑ ΙΑΠΕΤΟΣ ΑΝΩΝΥΜΟΣ ΕΤΑΙΡΕΙΑ ΤΕΧΝΙΚΩΝ ΜΕΛΕΤΩΝ"
"ΤΕΤΡΑΣ ΗΛΕΚΤΡΟΜΗΧΑΝΟΛΟΓΙΚΗ ΑΝΩΝΥΜΗ ΕΤΑΙΡΙΑ ΜΕΛΕΤΩΝ"
ΒΟΤΣΗΣ ΕΜΜΑΝΟΥΗΛ ΤΟΥ ΚΩΝΣΤΑΝΤΙΝΟΥ
ΠΑΠΑΝΙΚΟΛΑΟΥ ΓΕΩΡΓΙΟΣ ΤΟΥ ΔΗΜΟΣΘΕΝΗ - ΑΧΙΛΛΕΑ
"ΞΕΝΟΦΩΝ ΣΤΑΥΡΟΠΟΥΛΟΣ & ΣΥΝ/ΤΕΣ Ε.Ε."
"ΓΕΩΓΝΩΣΗ ΑΕ ΓΕΩΤΕΧΝΙΚΩΝ ΕΡΕΥΝΩΝ & ΜΕΛΕΤΩΝ" ΑΕ

GEORGIA KASTRANTA
Digitally signed by GEORGIA KASTRANTA
Date: 2021.10.07 10:11:27 +03'00'

Εκπονούσες : Ιωάννα Σανδοπούλου, Αικατερίνη Τριαντάφυλλου, Αικατερίνη Τριανταφυλλίου
Έδρα Συμπραξής : Θεογένους 21, 16121 - Αθήνα, τηλ. 210 7219560, fax. 2107219561, e-mail: hydrodom@otenet.gr

ΣΥΝΤΑΞΗ - ΕΛΕΓΧΟΣ - ΘΕΩΡΗΣΗ

ΓΡΑΦΕΙΑ ΜΕΛΕΤΩΝ : "ECOS ΜΕΛΕΤΗΤΙΚΗ " Α.Ε.
AIKATERINI TRIANTAFYLLOU
Digitally signed by AIKATERINI TRIANTAFYLLOU
Date: 2021.10.04 10:38:12 +03'00'

ΣΥΝΤΑΞΗ : ΒΑΡΒΕΡΗΣ ΑΝΑΣΤ.

ΓΙΑ ΤΗ ΣΥΜΠΡΑΞΗ : ΙΩΑΝΝΑ ΣΑΝΔΟΠΟΥΛΟΥ

ΕΛΕΓΧΘΗΚΕ	Η ΕΠΙΒΛΕΠΟΥΣΑ	ΣΤ. ΜΠΟΥΤΟΠΟΥΛΟΥ	..../..../2020	
	Η ΣΥΝΤΟΝΙΣΤΡΙΑ ΤΩΝ ΕΠΙΒΛΕΠΟΝΤΩΝ	Ε. ΕΥΣΤΑΘΟΠΟΥΛΟΥ	..../..../2020	
ΕΛΕΓΧΘΗΚΕ & ΘΕΩΡΗΘΗΚΕ	Ο ΤΜΗΜΑΤΑΡΧΗΣ	ΕΜΜ. ΠΑΠΑΔΟΠΟΥΛΟΣ	..../..../2020	
	Η ΔΙΕΥΘΥΝΤΡΙΑ	Γ. ΚΑΣΤΡΑΝΤΑ	..../..../2020	

ΕΓΚΡΙΤΙΚΗ ΑΠΟΦΑΣΗ :