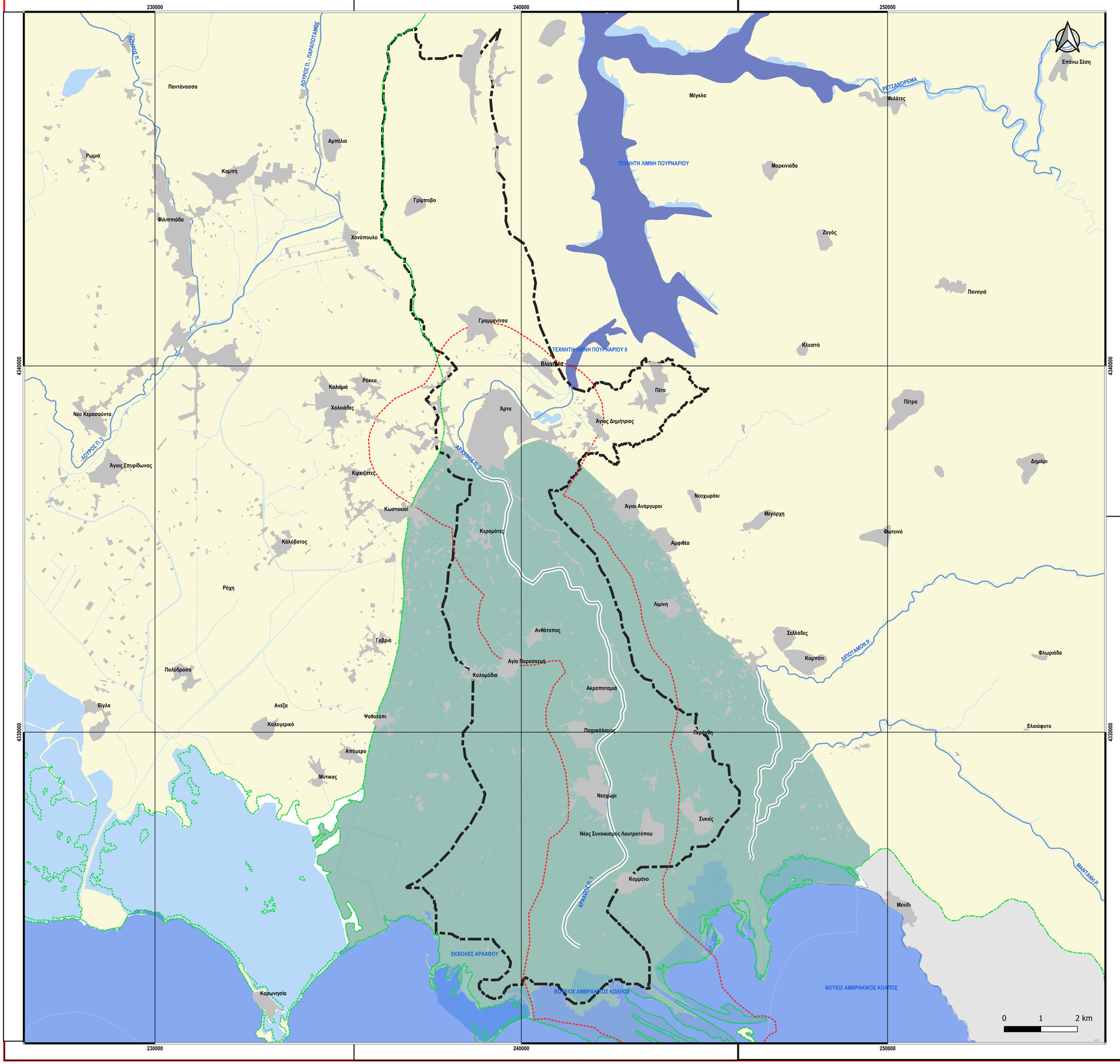

ΥΠΟΜΝΗΜΑ

- Οικισμοί
- Όριο περιοχής μελέτης

Υδατικά Συστήματα ΣΔΛΑΠ

- Ποτάμια Υδατικά Συστήματα
- Λίμνες - Ταμιευτήρες
- Μεταβατικά Υδατικά Συστήματα
- Παράκτια Υδατικά Συστήματα

Λοιπά υδατικά συστήματα

- Ποτάμια, ρέματα, διώρυγες
- Επιφάνειες με ύδατα (λίμνες, λιμνοθάλασσες)
- Υδατικό Διαμέρισμα Ηπείρου (EL05)
- Λοιπά Υδατικά Διαμερίσματα
- Όριο ΛΑΠ
- Όριο υδρολογικής λεκάνης Αράχθου

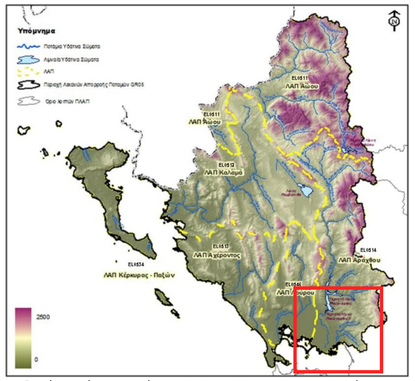

Υδατικό Διαμέρισμα Ηπείρου. ΠΗΓΗ: ΥΠΕΝ. Με κοκκινο πλαίσιο σημειώνεται η περιοχή του χάρτη

ΕΛΛΗΝΙΚΗ ΔΗΜΟΚΡΑΤΙΑ
ΥΠΟΥΡΓΕΙΟ ΥΠΟΔΟΜΩΝ & ΜΕΤΑΦΟΡΩΝ
ΓΕΝΙΚΗ ΓΡΑΜΜΑΤΕΙΑ ΥΠΟΔΟΜΩΝ
ΓΕΝΙΚΗ ΔΙΕΥΘΥΝΣΗ ΥΔΡΑΥΛΙΚΩΝ ΛΙΜΕΝΙΚΩΝ & ΚΤΙΡΙΑΚΩΝ ΥΠΟΔΟΜΩΝ
ΔΙΕΥΘΥΝΣΗ ΑΝΤΙΠΛΗΜΜΥΡΙΚΩΝ & ΕΓΓΕΙΟΒΕΛΤΙΩΤΙΚΩΝ ΕΡΓΩΝ (Δ19)
ΜΕ ΤΗ ΣΥΓΧΡΗΜΑΤΟΔΟΤΗΣΗ ΤΗΣ ΕΛΛΑΔΑΣ ΚΑΙ ΤΗΣ ΕΥΡΩΠΑΪΚΗΣ ΕΝΩΣΗΣ

ΕΣΠΑ 2014-2020

ΜΕΛΕΤΕΣ ΩΡΙΜΑΝΣΗΣ «ΑΝΤΙΠΛΗΜΜΥΡΙΚΗ ΠΡΟΣΤΑΣΙΑ ΑΡΤΑΣ ΚΑΘΩΣ ΚΑΙ ΤΗΣ ΕΥΡΥΤΕΡΗΣ ΠΕΡΙΟΧΗΣ ΠΟΥ ΔΙΕΡΧΕΤΑΙ Ο ΑΡΑΧΘΟΣ ΠΟΤΑΜΟΣ ΜΕΧΡΙ ΤΟΝ ΑΜΒΡΑΚΙΚΟ ΚΟΛΠΟ»

ΚΑΤΗΓΟΡΙΑ ΜΕΛΕΤΗΣ :

ΜΕΛΕΤΗ ΠΕΡΙΒΑΛΛΟΝΤΙΚΩΝ ΕΠΙΠΤΩΣΕΩΝ

ΤΙΤΛΟΣ ΣΧΕΔΙΟΥ :

ΥΔΡΟΓΡΑΦΙΚΟ ΔΙΚΤΥΟ - ΥΔΑΤΙΚΑ ΣΥΣΤΗΜΑΤΑ

ΚΛΙΜΑΚΑ :	1:50.000
ΚΩΔ. ΜΕΛΕΤΗΣ :	ARACH_2019
ΑΡ. ΣΧΕΔΙΟΥ :	27DR01PD005
ΕΚΔΟΣΗ	Γ
ΗΜΕΡΟΜΗΝΙΑ :	07/ 2021

ΑΝΑΔΟΧΟΣ ΣΥΜΠΡΑΞΗ

"ΥΔΡΟΔΟΜΙΚΗ ΣΥΜΒΟΥΛΟΙ ΜΗΧ/ΚΟΙ" ΕΠΕ
"ECOS ΜΕΛΕΤΗΤΙΚΗ " Α.Ε.
"Α.Δ.Κ. ΑΡΩΝΗΣ-ΔΡΕΤΤΑΣ-ΚΑΡΛΑΥΤΗΣ ΣΥΜΒΟΥΛΟΙ ΜΗΧ/ΚΟΙ" ΑΕ
"CONCEPT ΣΥΜΒΟΥΛΟΙ ΜΗΧ/ΚΟΙ ΑΝΩΝΥΜΗ ΕΤΑΙΡΙΑ"
"ΓΑΙΑ ΙΑΠΕΤΟΣ ΑΝΩΝΥΜΟΣ ΕΤΑΙΡΕΙΑ ΤΕΧΝΙΚΩΝ ΜΕΛΕΤΩΝ"
"ΤΕΤΡΑΣ ΗΛΕΚΤΡΟΜΗΧΑΝΟΛΟΓΙΚΗ ΑΝΩΝΥΜΗ ΕΤΑΙΡΙΑ ΜΕΛΕΤΩΝ"
ΒΟΤΣΗΣ ΕΜΜΑΝΟΥΗΛ ΤΟΥ ΚΩΝΣΤΑΝΤΙΝΟΥ
ΠΑΠΑΝΙΚΟΛΑΟΥ ΓΕΩΡΓΙΟΣ ΤΟΥ ΔΗΜΟΣΘΕΝΗ - ΑΧΙΛΛΕΑ
"ΞΕΝΟΦΩΝ ΣΤΑΥΡΟΠΟΥΛΟΣ & ΣΥΝ/ΤΕΣ Ε.Ε."
"ΓΕΩΓΝΩΣΗ ΑΕ ΓΕΩΤΕΧΝΙΚΩΝ ΕΡΕΥΝΩΝ & ΜΕΛΕΤΩΝ" ΑΕ

Εκπρόσωπος : Ιωάννα Ξανθοπούλου, Αναπληρωτής Εκπρόσωπος : Αικατερίνη Τριανταφύλλου
Έδρα Σύμπραξης : Θεαγένους 21, 16121 - Αθήνα, τηλ. 210 7219560, fax. 2107219561, e-mail: hydrodom@otenet.gr

GEORGIA KASTRANTA
Digitally signed by GEORGIA KASTRANTA
Date: 2021.10.07 10:09:49 +03'00'

ΣΥΝΤΑΞΗ - ΕΛΕΓΧΟΣ - ΘΕΩΡΗΣΗ

ΓΡΑΦΕΙΑ ΜΕΛΕΤΩΝ : "ECOS ΜΕΛΕΤΗΤΙΚΗ " Α.Ε. AIKATERINI TRIANTAFYLLOU
Digitally signed by AIKATERINI TRIANTAFYLLOU
Date: 2021.10.04 10:33:51 +03'00'

ΣΥΝΤΑΞΗ : ΒΑΡΒΕΡΗΣ ΑΝΑΣΤ. ΓΙΑ ΤΗ ΣΥΜΠΡΑΞΗ : ΙΩΑΝΝΑ ΞΑΝΘΟΠΟΥΛΟΥ

ΕΛΕΓΧΘΗΚΕ	Η ΕΠΙΒΛΕΠΟΥΣΑ	ΣΤ. ΜΠΟΥΤΟΠΟΥΛΟΥ	..... / ..... / 2020	
	Η ΣΥΝΤΟΝΙΣΤΡΙΑ ΤΩΝ ΕΠΙΒΛΕΠΟΝΤΩΝ	Ε. ΕΥΣΤΑΘΟΠΟΥΛΟΥ	..... / ..... / 2020	
ΕΛΕΓΧΘΗΚΕ & ΘΕΩΡΗΘΗΚΕ	Ο ΤΜΗΜΑΤΑΡΧΗΣ	ΕΜΜ. ΠΑΠΑΔΟΠΟΥΛΟΣ	..... / ..... / 2020	
	Η ΔΙΕΥΘΥΝΤΡΙΑ	Γ. ΚΑΣΤΡΑΝΤΑ	..... / ..... / 2020	

ΕΓΚΡΙΤΙΚΗ ΑΠΟΦΑΣΗ :